

SEDLICE

ÚZEMNÝ PLÁN

M 1 : 5 000

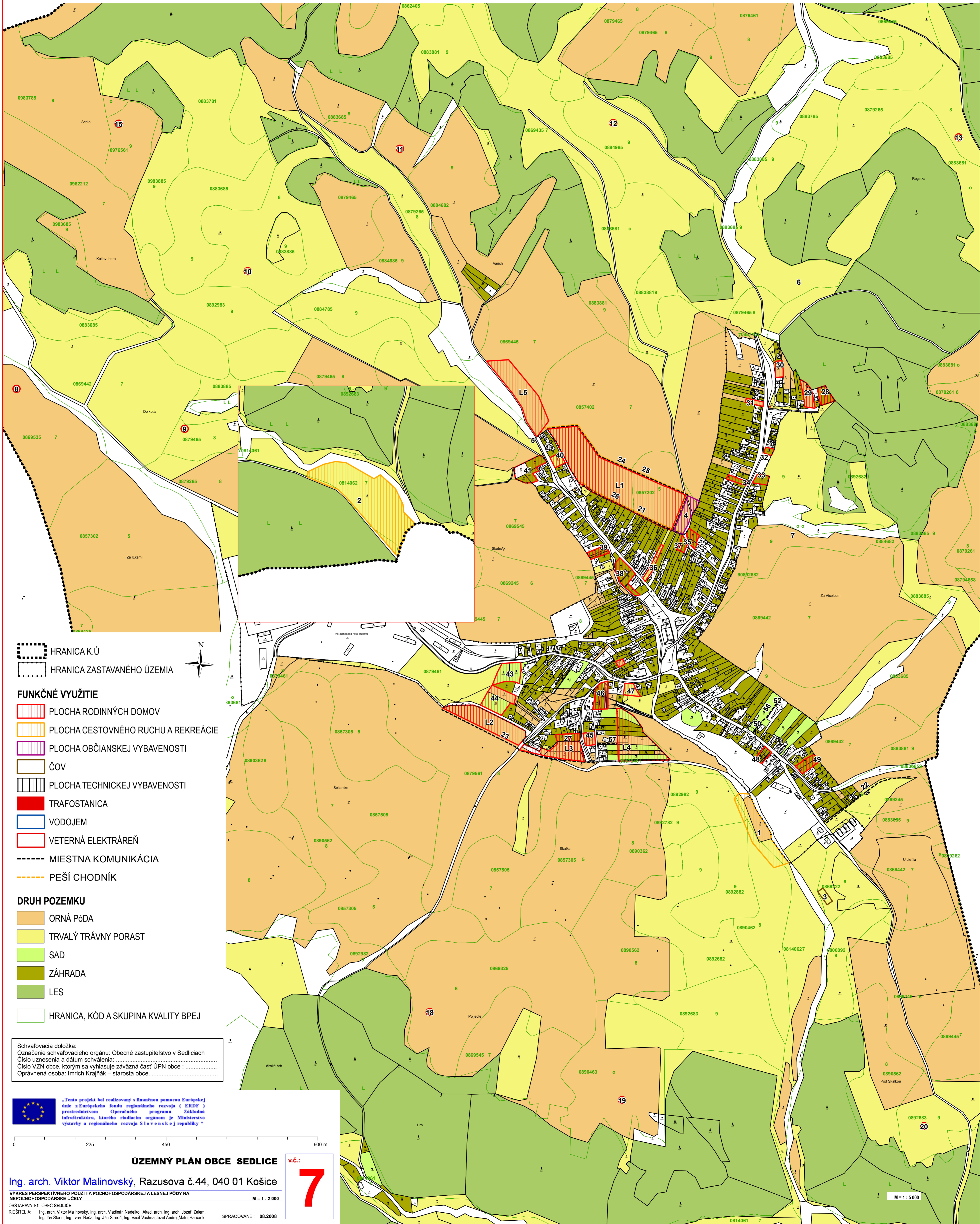

- HRANICA K.Ú**
HRANICA ZASTAVANÉHO ÚZEMIA
- FUNKČNÉ VYUŽITIE**
- PLOCHA RODINNÝCH DOMOV
 - PLOCHA CESTOVNÉHO RUCHU A REKREÁCIE
 - PLOCHA OBČIANSKEJ VYBAVENOSTI
 - ČOV
 - PLOCHA TECHNICKEJ VYBAVENOSTI
 - TRAFOSTANICA
 - VODOJEM
 - VETERNÁ ELEKTRÁREŇ
 - MIESTNA KOMUNIKÁCIA
 - PEŠÍ CHODNÍK
- DRUH POZEMKU**
- ORNÁ PŮDA
 - TRVALÝ TRÁVNÝ PORAST
 - SAD
 - ZÁHRADA
 - LES
 - HRANICA, KÓD A SKUPINA KVALITY BPEJ

Schvaľovacia doložka:
Označenie schvaľovacieho orgánu: Obecné zastupiteľstvo v Sedliciach
Číslo uznesenia a dátum schválenia:
Číslo VZN obce, ktorým sa vyhlasuje záväzná časť ÚPN obce :
Oprávnená osoba: Imrich Krajňák – starosta obce.....

„Tento projekt bol realizovaný s finančnou pomocou Európskej únie z Európskeho fondu regionálneho rozvoja (ERDF) prostredníctvom Operačného programu Základná infraštruktúra, ktorého riadiacim orgánom je Ministerstvo výstavby a regionálneho rozvoja Slovenskej republiky.“

0 225 450 900 m

ÚZEMNÝ PLÁN OBCE SEDLICE v.č.: **7**

Ing. arch. Viktor Malinovský, Razusova č.44, 040 01 Košice

VÝKRES PERSPEKTÍVNEHO POUŽITIA POĽNOHOSPODÁRSKEJ A LESNEJ PŮDY NA NEPOĽNOHOSPODÁRSKE ÚČELY M = 1 : 2 000

OBSTARÁVATEĽ: OBEC SEDLICE

RIEŠITELIA: Ing. arch. Viktor Malinovský, Ing. arch. Vladimír Nedelko, Akad. arch. Ing. arch. Jozef Zelený, Ing. Ján Stano, Ing. Ivan Bača, Ing. Ján Staroň, Ing. Veselí Vachna, Jozef Andrej, Matej Harbaník

SPRACOVANÉ: 08.2008

M = 1 : 5 000